

Ecocardiografía en Medicina Crítica

Dirigido a: Médicos interesados en la ecocardiografía del paciente crítico.

Los objetivos principales de este curso son:
Ecocardiografía: punto de vista de los intensivistas.

- Concienciar a los médicos clínicos de la necesidad de conseguir unos conocimientos lo suficientemente avanzados para diagnosticar adecuadamente al paciente crítico. Ecocardiografía: herramienta básica en Medicina Intensiva.
- - Utilidad y limitaciones de la ecocardiografía, especialmente en pacientes críticos.
- - Conocimientos medios y avanzados en ecocardiografía.

Como objetivos secundarios estarían:

- Ecocardiografía transesofágica.
- Evaluación del síndrome aórtico agudo.
- Función sistólica y diastólica de ambos ventrículos.
- Estimación hemodinámica.
- Deformidad miocárdica.
- Evaluación cuantitativa de valvulopatías.
- Estudio del pericardio.
- Orientación a Investigación en ecocardiografía y Medicina Intensiva.



PROFESORADO

Manuel Ruiz Bailén*.
Francisco J. Romero Bermejo**
Ana Castillo Rivera*
Cristóbal Lozano Cabezas*
Miriam Padilla Pérez*
Juan Manuel Sánchez Crespo**
Complejo Hospitalario de Jaén*
Hospital Clínico Universitario Puerto Real**

Medicina Intensiva. Complejo Hospitalario de Jaén.



Tipo de Curso: Semipresencial.
Fase Presencial: Jaén, 26 al 29 de septiembre de 2011

FASE PRÁCTICA

Los participantes que lo deseen podrán realizar prácticas con equipos ecocardiográficos desde las 17:00 hasta las 20:00 en la U.C.I. del Hospital Universitario Médico-Quirúrgico del Complejo Hospitalario de Jaén (días 26, 27 y 28 de Septiembre)

Lugar de celebración:

Salón de Actos del Complejo Hospitalario Ciudad de Jaén
Avda. del ejército Español s/n.

SECRETARÍA TÉCNICA Y CIENTÍFICA



Tlfs: 953 24 58 57 - 955 111 332
Fax: 953 23 68 54 - 955 111 330



Curso de Ecocardiografía en Medicina Crítica

www.cursoecocardiografiajaen.com

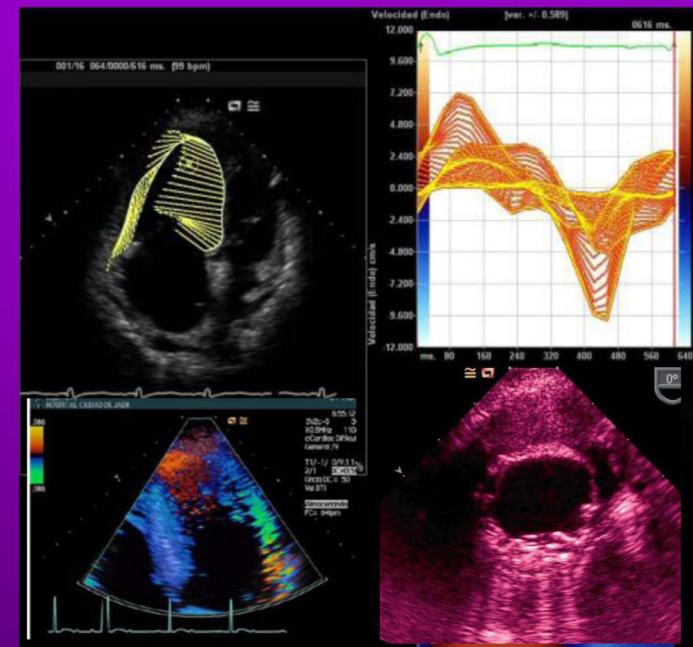

Director: Dr. Manuel Ruiz Bailén.

Medicina Intensiva. Servicio de Cuidados Críticos y Urgencias.

Complejo Hospitalario de Jaén.

Jaén, 26 al 29 de septiembre de 2011



Reconocido de interés científico sanitario y de interés docente sanitario por la Consejera de Salud de la Junta de Andalucía



CONSEJERÍA DE SALUD



"Actividad ACREDITADA por la Comisión de Formación Continuada"

(con número de expediente 99-0001-05/0144-A) con **5.2** créditos por el Sistema Nacional de Salud

FASE PRESENCIAL

LUNES, 26 DE SEPTIEMBRE, 2011

08:00-08:30	Introducción y Presentación del curso.
08:30-09:30	Optimización de la imagen cardiaca. Contraste. Ana María Castillo Rivera
09:30-11:00	Ecocardiografía transesofágica: Planos y sistemática de estudio. Manuel Ruiz Bailén
11:00-11:30	Café
11:30-12:30	Nuevas tecnologías ecocardiográficas. Manuel Ruiz Bailén
12:30-14:00	Función sistólica ventricular izquierda. Manuel Ruiz Bailén
14:00-15:30	Almuerzo
15:30-17:00	Función diastólica ventricular izquierda. Manuel Ruiz Bailén
17:00-17:30	Café
17:30-19:00	Estudio cardiaco derecho. Manuel Ruiz Bailén
19:00-20:00	Casos clínicos.

MARTES, 27 DE SEPTIEMBRE, 2011

09:00-09:30	Casos clínicos.
09:30-11:30	Síndrome aórtico agudo. Manuel Ruiz Bailén
11:30-12:00	Café
12:00-13:00	Patología pericárdica. Manuel Ruiz Bailén
13:00-14:00	Síndrome coronario agudo. Complicaciones mecánicas. Ana María Castillo Rivera
14:00-15:30	Almuerzo
15:30-16:30	Estenosis mitral. Cristóbal Lozano Cabezas

MARTES, 27 DE SEPTIEMBRE, 2011

16:30-17:00	Café
17:00-18:00	Insuficiencia mitral. Manuel Ruiz Bailén
18:00-19:00	Estenosis aórtica. Cristóbal Lozano Cabezas
19:00-20:00	Insuficiencia aórtica. Cristóbal Lozano Cabezas

MIÉRCOLES, 28 DE SEPTIEMBRE, 2011

09:00-09:30	Casos clínicos.
09:30-10:30	Otras Valvulopatías Cristóbal Lozano Cabezas
10:30-11:00	Café
11:00-12:00	Endocarditis. Miriam Padilla Pérez
12:00-13:00	Patología valvular protésica Miriam Padilla Pérez
13:00-14:00	Casos clínicos
14:00-15:30	Almuerzo
15:30-16:30	Casos clínicos
16:30-17:00	Café
17:00-18:00	Hemodinámica no invasiva. Francisco J. Romero Bermejo
18:00-19:00	Miocardiopatía de estrés Ana María Castillo Rivera
19:00-20:00	Miocardiopatía del paciente crítico Francisco J. Romero Bermejo

JUEVES, 29 DE SEPTIEMBRE, 2011

09:00-10:00	Miocardiopatía dilatada Miriam Padilla Pérez
10:00-10:30	Café
10:30-12:00	Miocardiopatía hipertrófica Manuel Ruiz Bailén
12:00-13:00	Del corazón no es.....¿y ahora qué? Juan Manuel Sánchez Crespo
13:00-14:00	Clausura del curso. Encuestas Manuel Ruiz Bailén

FORMULARIO DE INSCRIPCIÓN

ESPECIALIDAD:

- Médico Residente
- FEA

SOCIO DE LA SEMICYUC 340€

NO SOCIO DE LA SEMICYUC 400€

Este importe incluye:
Inscripción a la reunión y derecho a la documentación de la misma, así como, 3 comidas de trabajo y café.

Nombre y Apellido:

Domicilio:

C.P.:

Ciudad:

Hospital:

Especialidad:

Teléfono:

e-mail:

RESERVA DE ALOJAMIENTO:

Hotel Condestable Iranzo. Habitación DUI 75€ / DBL 90€
Hotel Europa. Habitación DUI 65€ / DBL 75€

ESTE PRECIO INCLUYE: ALOJAMIENTO + DESAYUNO + IVA, POR HABITACIÓN/DÍA

ENTRADA 25/09/2011 SALIDA 29/09/2011
DUI 300€ DOBLE 360€

ENTRADA 26/09/2011 SALIDA 29/09/2011
DUI 225€ DOBLE 270€

