

OBJETIVOS

Proporcionar a los concurrentes una actualización en los conocimientos sobre los fundamentos de la atención sanitaria del politraumatizado adulto y pediátrico, tanto en el entorno prehospitalario como hospitalario. Ver las claras diferencias observadas en la asistencia ofertada en entornos civiles versus a la realizada en zona de operaciones durante el desarrollo de un conflicto bélico.

DESTINATARIOS

- Licenciados en Medicina.
- Grados y Diplomados en Enfermería
- Técnicos en emergencias
- Estudiantes de Medicina y Enfermería

PONENTES

- Dr. D. Fernando Sánchez Hernández. (Director médico programa de formación PHTLS Salamanca)
- Dr. D. Emilio Alted López. UCI de Politrauma del Hospital Universitario 12 de Octubre.
- Dr. D^a María Sofía Cuadra Madrid. (UCI del Hospital Provincial Nuestra Sra de Sonsoles – Ávila).
- Dr D^a Nieves de Lucas. (SAMUR – Protección Civil . Ayto de Madrid).
- Dr D. Félix Maimir Jané. (Comandante Médico. FAS españolas).
- Dr. D. Jorge Parise Menthol. (Director del programa de formación AITP. Cirugía del Hospital Universitario 12 de Octubre).
- D. Luis Jonatan Gutiérrez Fernández. (Due de SAMU-Asturias).
- D José María Arévalo La Calle. (Due de SUMMA 112.)
- D. Angel García (Virtual Ware)
- D. José Vicente Escudero (Laerdal España)

DIRECTORES TÉCNICOS:

- D. José Arévalo (Hospital Universitario 12 de Octubre)
D. Valentín González Alonso. (Escuela Militar de Sanidad)

COORDINADORES:

- D. José Arévalo (Hospital Universitario 12 de Octubre)
D. Valentín González Alonso. (Escuela Militar de Sanidad)

COMITÉ CIENTÍFICO:

- D. José Arévalo (Hospital Universitario 12 de Octubre)
D. Valentín González Alonso. (Escuela Militar de Sanidad)



Laureate International Universities



“con el aval científico de Semicycuc”



Sociedad Española de
Medicina de Urgencias
y Emergencias

**“Jornada considerada de interés científico
por SEMES” con registro nº 131**



ACTIVIDAD ACREDITADA POR LA
COMISIÓN DE FORMACIÓN
CONTINUADA
DE LA PROFESIONES SANITARIAS
DE LA COMUNIDAD DE MADRID
(SNS)

CRÉDITOS

Pendiente de Acreditación

ACTUALIZACIÓN ATENCIÓN AL TRAUMA GRAVE ADULTO Y PEDIATRICO

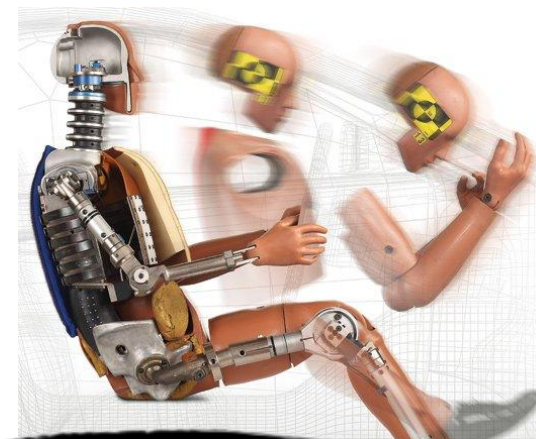

ORGANIZA:
UNIVERSIDAD EUROPEA DE MADRID

COLABORAN:



MADRID
31 DE OCTUBRE DE 2013

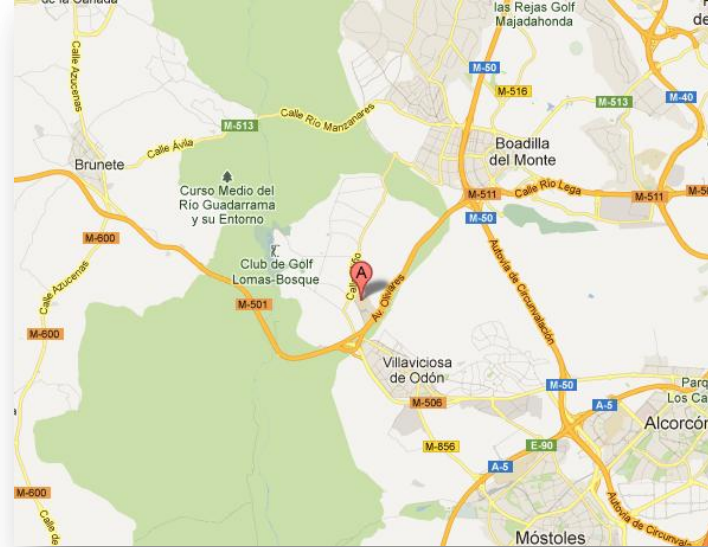

LUGAR DE CELEBRACION

Universidad Europea de Madrid.
Urbanización El Bosque
Calle Tajo, s/n
28670 Villaviciosa de Odón
902 23 23 50
Coordenadas GPS: 40.372,-3.915



- **Línea 518** Madrid (Príncipe Pío) - Villaviciosa de Odón. Metro Príncipe Pío. Línea 6 (circular) 10 y Ramal de Metro.
- **Línea 538** Villaviciosa (Universidad) - Boadilla (Pta. de Boadilla)
- **Línea 519** Móstoles - Villaviciosa de Odón
- **Línea 510** Alcorcón - Villaviciosa de Odón - El Bosque.
- **Línea 567** Majadahonda - Villaviciosa de Odón.

PROGRAMA:

Jueves 31 de Octubre de 2013

- 9.00 -Inauguración.**
- 9.15 - Presentación de conferenciantes y objetivos.**
D. José Arévalo y D. Valentín González
- 9.30 - Enfoque del PHTLS de la atención al politraumatizado.**
Dr. D. Fernando Sánchez Hernández. (*PHTLS Salamanca*)
- 10.00 -Avances y mejoras en la atención prehospitalaria del politraumatizado.**
Dr. D^a Nieves de Lucas. (*Samur-Protección Civil*).
- 10.30 - Atención del politraumatizado a nivel hospitalario enfoque médico.**
Dr. D. Emilio Alted López. (*UCI Politrauma H.U. 12 de Octubre*).
- 11.00 - Descanso.**
- 11.30 - Impacto psicosocial del trauma grave.**
D. José María Arévalo La Calle. (*DUE. SUMMA 112.*)
- 12.00 - El politraumatizado pediátrico: un desafío.**
Dr. D. Jorge Parise Menthol. (*Cirugía pediátrica H.U.12 de Octubre*).
- 12.30 - La atención al politraumatizado de combate.**
D. Félix Maimir Jané. (*Fuerzas Armadas españolas.*)
- 13.00 -Analgesia y sedación en el politraumatizado.**
Dra. D^a María Sofía Cuadra Madrid. (*Médico Intensivista del Hospital Provincial Nuestra Sra de Sonsoles – Ávila*).
- 13.30 -Canalización de vía central a través de cateter periférico.**
D. Luis Jonatan Gutiérrez Fernández. (*SAMU-ASTURIAS*).
- 14.00 Comida**
- 15.30 - Taller de entrenamiento virtual en triage en incidentes de múltiples víctimas.**
D. Angel Garijo. (*Virtual Ware*).
- 16.30 -Taller de simulación clínica mediante modelos robóticos en la atención al politraumatizado.**
D. José Vicente Escudero. (*Laerdal*).
- 17.30 -Clausura de las jornadas.**
D. José Arévalo y D. Valentín González

INSCRIPCIÓN:

Alumnos UEM GRATUITO
Estudiantes no UEM: 5 euros.
Profesionales del Sector: 10 euros.
Socios SEMICYUC y SEMES 15% descuento.

CONTACTO:

aulaeuropeaenfermeria@uem.es
Formulario de inscripción al siguiente correo.
aulaeuropeaenfermeria@uem.es

200 PLAZAS

Por riguroso orden de inscripción.