

DIRECTORES:

A. Evangelista, J. Rello, J. Roigé

PARTICIPANTES:

Carrasco, M. (H. Vall d Hebron, Barcelona)
Carro, A. (H. Vall d Hebron, Barcelona)
Clau-Terré, F. (H. Vall d Hebron, Barcelona)
Evangelista, A. (H. Vall d Hebron, Barcelona)
Fernández, A. (H. Sant Joan de Déu, St. Boi de Llobregat)
Fita, G. (H. Clínic, Barcelona)
Galiñanes, M. (H. Vall d Hebron, Barcelona)
González-Alujas, M.T. (H. Vall d Hebron, Barcelona)
González de Molina, F. J. (H. Terrassa, Barcelona)
González, A. (H. Vall d Hebron, Barcelona)
Gutiérrez, L. (H. Vall d Hebron, Barcelona)
Hasbani, J. (H. Vall d Hebron, Barcelona)
Hernández, A. (Hammersmith Hospital, Londres)
Igual, A. (H. Vall d Hebron, Barcelona)
Lidón, R. (H. Vall d Hebron, Barcelona)
Maestre, M. L. (H. Sant Pau, Barcelona)
Maldonado, G. (H. Vall d Hebron, Barcelona)
Moral, S. (H. Vall d Hebron, Barcelona)
Nubials, X. (H. Vall d Hebron, Barcelona)
Ochagavía, A. (H. Parc Taulí Sabadell, Barcelona)
Paucca, E. (H. Vall d Hebron, Barcelona)
Pérez Rodríguez, L. (H. Vall d Hebron, Barcelona)
Rodríguez-Palomares, J. (H. Vall d Hebron, Barcelona)
Rodríguez, R. (H. Vall d Hebron, Barcelona)
Sambola, A. (H. Vall d Hebron, Barcelona)
Serra, J. (H. Vall d Hebron, Barcelona)
Teixidó, G. (H. Vall d Hebron, Barcelona)
Torrents, A. (H. Vall d Hebron, Barcelona)
Vollmer, I. (H. Del Mar, Barcelona)
Trenado, J. (H. Terrassa, Barcelona)
Zapata, L. (H. Sant Pau, Barcelona)

Información general

Sala de Actos del Hospital General. Planta 10.

Inscripciones:

Srta. Rosalía. Secretaría de Cardiología.
 Paseo Vall d'Hebron, 119-129 - 08035 Barcelona.
 rcoronad@vhebron.net - Tel.: 932 746 134 Fax: 932 746 063

Derechos de Inscripción:

Jornada de Ecocardiografía Básica: **200 €**
 Jornadas de Cuidados Intensivos,
 Quirófano y Reanimación: **250 €**
 Ambos: **400 €**
 Miembros de la SEMICYUC: **350 €**

Prácticas:

Los cursillistas realizarán prácticas de una hora en adquisición de planos y manejo del ecocardiógrafo en grupos de cinco participantes.

Opcional: Prácticas de ETE con un simulador durante una hora, en grupos de cinco participantes con un coste añadido de 100 €. Se respetará el orden de inscripción.



GE Healthcare



AORVH

VIII CURSO DE ECOCARDIOGRAFÍA EN CUIDADOS INTENSIVOS, QUIRÓFANO Y REANIMACIÓN

Sección de Ecocardiografía. Servicio de Cardiología
 con la colaboración de los
 Servicios de Medicina Intensiva, Cirugía Cardíaca
 y Anestesia

HOSPITAL UNIVERSITARI VALL D'HEBRON

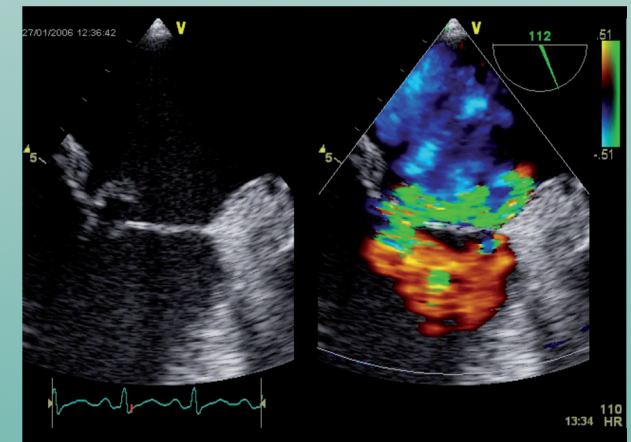

Barcelona, 14-15 y 16 de Marzo de 2012



Con el aval científico:

Semicyuc
 LOS PROFESIONALES DEL ENFERMO CRÍTICO



Activitat acreditada pel
 Consell Català de la Formació Contínua
 de les Professions Sanitàries

Miércoles 14**ECOCARDIOGRAFÍA BÁSICA**

- 09,00-9,15 **Inaguración del curso**
J.Roigé, D.García-Dorado, J. Rello,
A.Evangelista
Principios básicos y aspectos técnicos
- 09,15-10,00 **Bases de la ecocardiografía y Doppler Cardíaco**
A. Evangelista
- 10,00-10,30 **Ecocardiografía transesofágica. Sistemática de estudio**
M.T. González-Alujas
- 10,30-11,00 **Optimización del ecocardiograma y eco contraste**
G. Teixidó
- 11,00-11,30 **Café**
Valvulopatías
- 11,30-12,30 **Valvulopatía mitral y tricuspídea**
M.T. González-Alujas
Valvulopatía aórtica
A. Carro
Función ventricular
- 12,30-13,30 **Función ventricular izquierda**
A. Evangelista
Función ventricular derecha
S. Moral
- 13,30-15,00 **Comida**
Cardiopatía isquémica, miocardiopatías y pericardio
- 15,00-16,30 **Cardiopatía isquémica**
J. Rodríguez-Palomares
Miocardiopatías
L. Gutiérrez
Patología del Pericardio
G. Teixidó
- 16,30-16,45 **Café**
- 16,45-17,45 **Discusión de casos**
S. Moral, A. Carro, G. Maldonado,
E. Pauca, J. Hasbani
Prácticas con equipos Grupo A
Prácticas ETE con simulador
- 17,45-18,45 **Discusión de casos**
Prácticas con equipos Grupo B
Prácticas ETE con simulador

Jueves 15**ECOCARDIOGRAFÍA EN MEDICINA INTENSIVA**

- 09,00-10,00 **Ecocardiografía en el dolor torácico agudo**
Moderadora: R. Lidón
Infarto de miocardio
M. T. González-Alujas
Síndrome Aórtico Agudo
A. Evangelista
Tromboembolismo pulmonar
A. Fernández
- 10,00-11,00 **Ecocardiografía en situaciones críticas**
Moderadora: A. Sambola
Insuficiencia Cardíaca
L. Gutiérrez
Endocarditis y sepsis
T. González-Alujas
Disfunción protésica
J. Rodríguez-Palomares
- 11,00-11,30 **Café**
- 11,30-13,00 **Shock e inestabilidad hemodinámica**
Moderador: J. Serra
Hemodinámica no invasiva
L. Gutiérrez
Valoración de la volemia en el enfermo crítico
F. Clau-Terré
Papel de la ecocardiografía en el proceso de weaning
L. Zapata
Ventrículo derecho y parámetros respiratorios
F. Clau-Terré
- 13,00-13,45 **Discusión de casos**
S. Moral, A. Carro
- 13,45-15,00 **Comida**
- 15,00-16,00 **Otras técnicas ecográficas**
Moderador: F. Clau-Terré
Fundamentos de la ecografía pulmonar
L. Pérez-Rodríguez
Diagnóstico diferencial de los patrones de condensación
I. Vollmer
Ecografía en Trauma: Fast Eco
J. Trenado
- 16,00-16,30 **Café**
- 16,30-17,30 **Guías para punciones**
Moderador: X. Nubials
Pericardiocentesis - J. Rodríguez-Palomares
Punción Torácica - L. Pérez-Rodríguez
Accesos vasculares - F.J. González de Molina

Jueves 15**ECOCARDIOGRAFÍA EN MEDICINA INTENSIVA**

- 17,30-18,30 **Discusión de casos**
J. Rodríguez-Palomares, L. Pérez-Rodríguez, L. Gutiérrez
Prácticas con equipos Grupo C
Prácticas ETE con simulador
- 18,30-19,30 **Prácticas ETE con simulador**

Viernes 16**ECOCARDIOGRAFÍA EN EL QUIRÓFANO Y REANIMACIÓN**

- 09,00- 09,30 **Ecocardiografía intraoperatoria ¿Cuándo y por qué?**
M.L. Maestre
- 09,30-10,15 **Reparación de la válvula mitral**
Moderadores: M. Galiñanes, G. Fita
Selección de casos y valoración intraoperatoria
M.T. González-Alujas
Punto de vista del cirujano
A. Igual
- 10,15-11,00 **Reparación de la válvula aórtica**
Moderadores: R. Rodríguez, A. Evangelista
Selección de casos y valoración intraoperatoria
M. T. González-Alujas
Punto de vista del cirujano
M. Galiñanes
- 11,00-11,30 **Café**
- 11,30-12,15 **Avances en eco intraoperatorio**
A. González, L. Gutiérrez
Ventajas de la ETE-3D
G. Fita
¿Qué podemos ofrecer al cirujano? Una nueva era ha comenzado
A. Hernández
- 12,15-13,00 **Ecocardiografía en el manejo postoperatorio**
Moderadores: M. Carrasco, J. Rodríguez Palomares
Complicaciones más frecuentes
A. Torrents
Inestabilidad hemodinámica. Diagnóstico inmediato
A. Hernández
- 13,00-13,30 **Formación y acreditación de los ecocardiografistas no cardiólogos**
Libro blanco de SEC - A. Evangelista
Visión de la SEMICYUC - A.Ochagavía