

CON LA COLABORACIÓN DE:

Clínica  
Jerez

PHILIPS

ORION  
PHARMA



9,56 CRÉDITOS

#### Lugar de celebración:

Hotel Jerez & Spa  
Avda. Alcalde Álvaro Domecq 35  
11405 Jerez de la Frontera (Cádiz)

#### Directores del curso:

Dr. Francisco J. Romero Bermejo  
Dr. Manuel Ruiz Bailén

#### Material docente:

- El **curso es semipresencial**: Fase de e-learning de 68 horas y fase presencial teórico-práctica de 16 horas. Posiblemente sea el curso de ecografía con mayor número de créditos a nivel nacional (9,56).
- **Charlas** con presentaciones informatizadas y un sinfín de vídeos y casos clínicos, y **clases prácticas** con 6 ecocardiógrafos portátiles dotados de Doppler (pulsado, continuo, color y tisular), con ratio ecógrafo/alumno de 1/4 y modelos anatómicos "sanos".

#### Objetivos:

- Conocer los **usos y limitaciones** de la ecocardiografía en el paciente crítico.
- Repasar y aplicar los **fundamentos y la técnica**.
- Comprender la **necesidad** del manejo en ecocardiografía para su uso diario en Urgencias, Cuidados Intensivos y Reanimación.

#### Plazas:

**Muy limitadas por las clases prácticas: 48** Médicos que desarrollen su actividad con pacientes críticos (fundamentalmente para intensivistas, anestesiólogos, médicos de familia e internistas). Selección por riguroso orden de inscripción. Fecha límite de envío del boletín de inscripción: 1 de enero de 2013. Fecha límite para abono de la matrícula: 1 de febrero de 2013. Se entregará certificado de asistencia y diploma con acreditación.

#### Precios del curso:

- Matrículas hasta el 15 de enero de 2013: **210 € socios** SEMICYUC/SEMFYC/SEDAR, **260 € no socios**. En el precio se incluye documentación, manual del ecocardiografía, 2 comidas de trabajo y cafés.

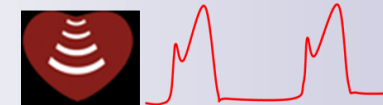

## III CURSO NACIONAL DE ECOCARDIOGRAFÍA CLÍNICA EN CUIDADOS CRÍTICOS Y URGENCIAS

Hotel Jerez & Spa  
Jerez (Cádiz), 7-8 marzo 2013



#### Con los avales científicos de:

Sociedad Española de Medicina Intensiva, Crítica y Unidades Coronarias  
Sociedad Española de Medicina Familiar y Comunitaria  
Sociedad Española de Anestesiología, Reanimación y Terapéutica del Dolor

SeMicyuc  
LOS PROFESIONALES DEL ENFERMO CRÍTICO

semFYC  
Sociedad Española de Medicina  
de Familia y Comunitaria



## PROGRAMA DEL CURSO

Jueves 7 de marzo

### BLOQUE 1. ECOCARDIOGRAFÍA GENERAL

08.30-09.15 Proyecciones y sistemática de estudio ETT  
09.15-10.00 Proyecciones y sistemática de estudio ETE  
10.00-10.30 Función sistólica ventricular izquierda  
10.30-11.15 Función diastólica

11.15-11.45 Coffee break

11.45-12.15 Hemodinámica no invasiva  
12.15-13.00 Análisis ventricular derecho  
13.00-13.45 Valvulopatía aórtica  
13.45-14.30 Valvulopatía mitral

14.30-16.00 Almuerzo

16.00-20.00 Seminarios (grupo A) y prácticas (grupo B)

Viernes 8 de marzo

### BLOQUE 2. DOLOR TORÁCICO

08.30-09.15 IAM y sus complicaciones  
09.15-10.00 Síndrome aórtico agudo  
10.00-10.45 Patología del pericardio

10.45-11.15 Coffee break

11.15-12.00 Miocardiopatías

### BLOQUE 3. PACIENTE CON FIEBRE

12.00-12.30 Ecocardiografía en la sepsis  
12.30-13.00 Endocarditis

### BLOQUE 4. INSUFICIENCIA CARDIACA

13.00-13.30 Insuficiencia cardiaca y levosimendan  
13.30-14.00 Resolución de dudas. Examen final.

14.00-15.30 Almuerzo

15.30-19.30 Seminarios (grupo B) y prácticas (grupo A)

19.30-20.00 Despedida del curso.

## ECOCUR 2012



Más información en nuestra web:

[www.ecocur.es](http://www.ecocur.es)



## BOLETÍN DE INSCRIPCIÓN

Nombre

Dirección

Correo electrónico

Teléfono

Especialidad

Lugar de trabajo

Socio SEMICYUC/SEMPYC/SEDAR

Nivel formativo en ecocardiografía

## SECRETARÍA TÉCNICA

El formulario de inscripción debe ser remitido por E-mail a:

D<sup>ra</sup> Ángeles Ruiz de Castro Gómez  
Asociación para el Desarrollo de la Medicina de Urgencias  
y Emergencias (ADMUE, CIF G-72004278)  
[secretariacursoeco@gmail.com](mailto:secretariacursoeco@gmail.com)

Se os informará de los pasos a seguir para formalizar la matrícula

## ALOJAMIENTO EN HOTEL JEREZ&SPA

Habitación doble de uso individual: 64€/noche  
Habitación doble: 76€/noche

En el precio se incluye: Desayuno buffet, parking, WIFI y circuito termal (piscina climatizada, jacuzzi, sauna, duchas de cuello de cisne y pediluvio).

Departamento de Reservas:  
Telf.: 956 300 600 / E-mail: [reservas@jerezhotel.com](mailto:reservas@jerezhotel.com)